



STICKMÖNSTER

Lucia

Tröja

Design: Jojo Knitwear | Hobbii Design

MATERIAL

ENFÄRGAD – ALTERNATIV 1

6 (6) 6 (7) 7 (8) 8 nystan Divina färg Natural White (02)

5 (5) 5 (6) 6 (7) 7 nystan Friends Kid Silk färg Off White (02)

ENFÄRGAD - ALTERNATIV 2

6 (6) 6 (7) 7 (8) 8 nystan Divina färg Natural White (02)

3 (3) 3 (3) 3 (3) 3 nystan Soft Alpaca Lace färg Ecru Natural (02)

Rundsticka 5,5 mm, 40 och 80 cm. Stickstorlek är endast vägledande. Passar inte stickfastheten så prova med tjockare eller tunnare stickor.

Maskmarkörer

Maskhållare

Stoppnål

GARNKVALITET

 **Divina**, Hobbii

65% Alpaca, 28% Polyamid, 7% Ull
50 g = 150 m

 **Friends Kid Silk**, Hobbii

72% Mohair, 25% Silke, 3% Ull
25 g = 200 m

 **Soft Alpaca Lace**, Hobbii

100% Alpaca
50 g = 400 m

STICKFASTHET

10 x 10 cm = 15 m x 26 v

STORLEK

XS (S) M (L) XL (2XL) 3XL

MÅTT

Längd: 54 (55) 56 (59) 60 (62) cm

Bredd: 52,5 (55) 57,5 (61) 66 (71) cm

MÖNSTERINFORMATION

Lucia tröjan stickas uppifrån och ner. Halskanten och oket stickas på rundsticka med ett fint hålmönster. Oket delas upp i ärmarna, bakstycke och framstycke och stickas vidare i slätstickning. Ärmarna stickas till sist. Mönstret innehåller mönsterdiagram med förklaringar.

Tröjan stickas med en tråd av varje garnkvalitet som stickas tillsammans.

Alternativa färger som visas är:

Blå/grå:

Divina: Navy (22) och Cloudy Gray (03)

Friends Kid Silk: Midnight Blue (87) och Light Gray (117)

Grå/grön:

Divina: Cloudy Gray (03) och Dark Forest (30)

Friends Kid Silk: Light Gray (117) och Bottle Green (112)

Vit/röd:

Divina: Natural White (02) och Sangria (15)

Friends Kid Silk: Off White (02) och Maroon (49)

HASHTAGS FÖR SOCIALA MEDIER

#hobbiidesign #hobbiilucia #jojoknitwear

#jojoknitwearxhobbii

#hobbiiNordicChristmas

KÖP GARNET HÄR

<https://shop.hobbii.se/lucia-troja>

FRÅGOR

Om du har frågor angående mönstret, är du välkommen att skriva till

kundservice@hobbii.se

Vi ber dig uppge mönstrets namn och nummer.

Lycka till med projektet!

Mönster



FÄRGALTERNATIV

TVÅFÄRGAD - ALTERNATIV 1

Bottenfärg

6 (6) 6 (7) 7 (8) 8 nystan Divina
3 (3) 3 (3) 3 (3) 3 nystan Soft Alpaca Lace

Kontrastfärg

1 (1) 1 (1) 1 (1) 1 nystan Divina
1 (1) 1 (1) 1 (1) 1 nystan Soft Alpaca Lace

TVÅFÄRGAD - ALTERNATIV 2

Bottenfärg

6 (6) 6 (7) 7 (8) 8 nystan Divina
5 (5) 5 (6) 6 (6) 6 nystan Friends Kid Silk

Kontrastfärg

1 (1) 1 (1) 1 (1) 1 nystan Divina
1 (1) 1 (1) 1 (1) 1 nystan Friends Kid Silk

FÖRKORTNINGAR

rm = rät maska
am = avig maska
m = maska(or)
v = varv
arb = arbete

INFO OCH TIPS

STORLEKSGUIDE

Observera att du bara kan lita på måtten i mönstret om du följer stickfastheten. Storlekarna S-(M)-L-(XL)-2XL-3XL motsvarar ett bystmått på ca 85-90 (90-95) 95-100 (100-110) 110-120 (120-130) cm.

MINSKNINGSTIPS (gäller ärmarna)

Minska 1 maska på varje sida av markören så här: Sticka tills det återstår 2 maskor före markören, lyft 1 maska, som den skulle stickas rät, sticka 1 rät maska och drag den lyfta maskan över den stickade maskan, flytta markören, sticka 2 räta maskor tillsammans.

ÖKNINGSTIPS (gäller oket)

Lyft länken mellan två maskor och sticka den vriden rät.

HALSKANT OCH OK

Med en tråd av varje garnkvalitet, lägg upp 72-(74)-78-(82)-86-(90) m på rundsticka 5,5 mm. Sätt en markör i början av varvet. Sticka resåren så här: *1 vriden rm/1 am* upprepa *-* tills resåren mäter 3 cm. Sticka 1 varv där det ökas 18-(22)-24-(26)-28-(30) m jämnt fördelat. Arbetet består nu av 90-96-102-108-114-120 m. Sticka 4 räta varv (3 varv om du stickar med 2 färger). På nästa varv ökas det 30-(30)-30-(36)-42-(42) m. Det är nu totalt 120-(126)-132-(144)-156-(162) m.

Följ diagram A om du stickar Lucia tröjan i 1 färg. Följ diagram B om du stickar Lucia tröjan i 2 färger. Mönsterrapporten upprepas 20-(21)-22-(24)-26-(27) gånger i bredden. Detta motsvarar 1:a mönsterbården på oket. Sticka 4 räta varv (3 varv om du stickar med 2 färger). På nästa varv ökas det 30-(30)-36-(36)-42-(42) m = 150-(156)-168-(180)-198-(204) m. Sticka 4 räta varv (3 varv om du stickar med 2 färger).

Följ diagram A. Följ diagram B om du stickar med 2 färger. Mönsterrapporten upprepas 25-(26)-28-(30)-33-(34) gånger i bredden. Detta motsvarar 2:a mönsterbården på oket. Sticka 2 räta varv. På nästa varv ökas det 36-(36)-42-(42)-42-(48) m jämnt fördelat. Det är nu totalt 186-(192)-210-(222)-240-(252) m. Sticka räta 1,5 cm. På nästa varv ökas det 36-(38)-36-(40)-36-(48) m jämnt fördelat. Det är nu totalt 222-(230)-246-(262)-276-(300) m. Sticka räta 1,5 cm. På nästa varv ökas det 8-(16)-10-(12)-10-(10) m = 230-(246)-256-(274)-286-(310) m. Fortsätt tills arbetet mäter 24-(26)-28-(30)-32-(33) cm.

KROPP

Arbetet delas nu upp för kropp och ärmar enligt följande: Sticka 71-(75)-76-(83)-87-(95) m räta (bakstycket), sätt de nästa 44-(48)-52-(54)-56-(60) m på en maskhållare för ärmen och lägg upp 8-(8)-10-(10)-12-(12) nya m mellan fram- och bakstycket. Sticka 71-(75)-76-(83)-87-(95) m räta (framstycket), sätt de nästa 44-(48)-52-(54)-56-(60) m på en maskhållare för ärmen och lägg upp 8-(8)-10-(10)-12-(12) nya m mellan fram- och bakstycket. Kroppsdelen består nu av 158-(166)-172-(184)-198-(214) m. Sticka vidare tills arbetet mäter ca 51-(52)-53-(55)-56-(57) cm (kontrollera att längden är som du vill ha den). På nästa varv ökas det 12-(14)-16-(18)-18-(20) m jämnt fördelat. Sticka sedan 3 cm resår enligt följande: 1 vriden rm/1 am. Maska av alla maskor.

ÄRMAR

Sätt tillbaka de 44-(48)-52-(54)-56-(60) m från maskhållaren på en sticka och sticka upp 1 m i var och en av de 8-(8)-10-(10)-12-(12) m som lades upp i sidan under ärmen = 52-(56)-62-(64)-68-(72) m. Sätt 1 markör i mitten av de 8-(8)-10-(10)-12-(12) nya m. Fortsätt i slätstickning. När ärmen mäter 4-(4)-4-(3)-3-(3) cm från delningen minskas det 1 m på varje sida av markören. Minska vart

10:e varv totalt 4-(4)-4-(4)-5-(6) gånger. Ärmen består nu av 44-(48)-54-(56)-58-(60) m. Fortsätt sticka tills ärmen mäter 39-(39)-38-(36)-35-(34) cm från delningen. Kontrollera att längden är som du vill ha den. Sticka resår 1 vriden rm/1 am. Sticka resår, 1 vriden rm/1 am, i 3 cm. Maska av löst. Sticka den andra ärmen på samma sätt.

MONTERING

Fäst alla lösa trådar.

Mycket nöje!

JOJO KNITWEAR

DIAGRAM A

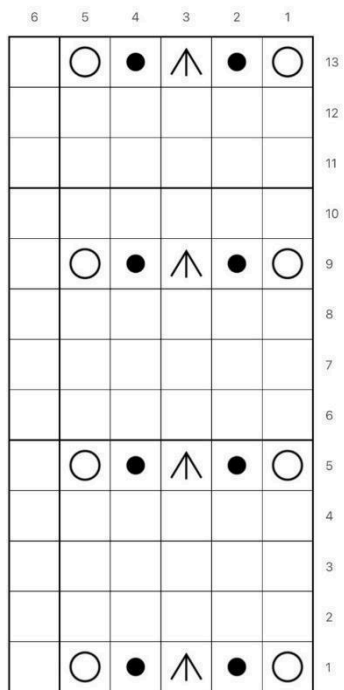











-  Räta på rätsidan, aviga på avigsidan
-  Avig maska
-  Omslag
-  3 aviga maskor tillsammans

DIAGRAM B

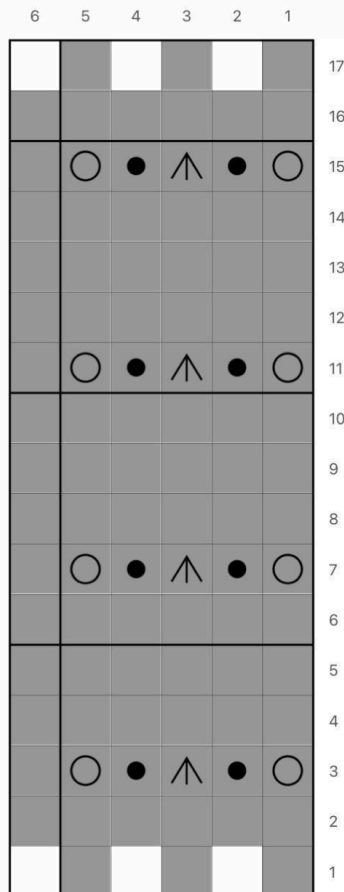

-  Räta på rätsidan, aviga på avigsidan (kontrastfärg)
-  Avig maska
-  Omslag
-  3 aviga maskor tillsammans
-  Räta på rätsidan, aviga på avigsidan (bottenfärg)