



STICKMÖNSTER

Wintergarden

Mössa

Design: cold comfort knits | Hobbii Design

MATERIAL

Divina

BF: 1 (1) nystan i färg 25

C1: 1 (1) nystan i färg 32

C2: 1 (1) nystan i färg 06

Rundsticka 4,5 mm, 40 cm

4 x Strumpstickor 4,5 mm

Maskmarkör i början på varvet (gärna en annan färg)

Valfritt; ytterligare 6 (7) markörer för att markera repetitionerna i mönstret

Till den Blå/Grå/Rosa versionen:

BF: 1 (1) nystan Divina i färg 24

C1: 1 (1) nystan Divina i färg 03

C2: 1 (1) nystan Divina i färg 12

GARNKVALITET

 **Divina**, Hobbii

65 % Alpacka, 28 % Polyamid, 7 % Merino Ull

50 g = 150 m

STICKFASTHET

21 m x 19 varv = 10 cm x 10 cm

Diagram/Mönster, efter blockning

STORLEK

S/M (L/XL)

MÅTT

Bredd: 47 (55) cm

Längd: 23 (23) cm

Färgmotiven blir förvrängda när de sträcks för mycket på bredd. Se till att välja den storlek som så nära som möjligt motsvarar din faktiska huvudomkrets. Kom ihåg, blockning kan göra handstickat större men inte mindre, och mössor har en tendens att sträckas ut när de bärs. Modellen bär en storlek L/XL, med en huvudomkrets på 54,5 cm.

MÖNSTER INFORMATION

Wintergarden Mössan är verkligen en ovanlig mössa! Den bryter inte bara mot "regeln" med två färger per varv för flerfärgsstickning genom att använda tre färger, den avstår också från fyllnadsmotiv. Att utelämna dessa fyllnadsmotiv skapar ett djärvt motiv på utsidan av mössan, och de extra flotteringar på insidan av mössan skapar ett lager av mysigt varm isolering

Detta mönster riktar sig till stickare som har erfarenhet av flerfärgsstickning, flottering och att lösa diagram. Att sticka med tre färger Stickning med tre färger kräver strategi, flotteringarna får inte bli för långa; anvisningar för exakt hur/var man kan fånga upp och sno flotteringarna är inbäddade i diagrammet, hurra!

HASHTAGS TILL SOCIALA MEDIER

#hobbiidesign #hobbiiwintergarden

KÖP GARNET HÄR

<https://shop.hobbii.se/wintergarden-mossa>

FRÅGOR

Om du har frågor angående mönstret, är du välkommen att skriva till

kundservice@hobbii.se

Vi ber dig uppge mönstrets namn och nummer.

Lycka till med projektet!

Mönster



FÖRKORTNINGAR

BF = basfärg

C1 = kontrastfärg #1

C2 = kontrastfärg #2

BPV(m) = Början På Varvet (markör)

2 r tills = sticka 2 rät tillsammans = minskat 1 maska

CDD (*central double decrease*, Dubbel minskning): lyft två maskor tillsammans som skulle de stickas rät, sticka en maska rät, lyft de två lyfta maskorna över den nyss stickade = minskat 2 maskor

INFO OCH TIPS

I flerfärgsstickning är det generellt accepterat att den undre tråden är mer dominant än den övre tråden. Vad händer då när du lägger till en tredje färg? Enkelt! Den blir mitt tråden! Håll trådens position mellan den övre tråden och den undre tråden. **För optimal dominans, rekommenderar jag att du håller garnet (flotteringarna) så här: BF övre tråden / C1 mitt tråden / C2 undre tråden.**

KROPP

Lägg upp: Med BF och rundsticka, använd korsuppläggning och lägg upp 98 (112) maskor. Sticka 1 m rm för att samla ihop varvet, *var noga med att inte vrida maskorna*. Placera en markör för att markera början på varvet.

Ribbstickning: Sticka 3 (3) varv ribbstickning så här: *1 am, 1 r; upprepa från * varvet runt.

Diagram: sticka diagrammets varv 1-33. Du stickar 14 - m mönster för att sedan upprepa mönstret 7 (8) gånger per varv.

Kullen på mössan: Ta bort BPVm. *Endast med BF*, 7 m rät. Sätt tillbaka BPVm = **Ny BPV**.

Minskningar: (Byta till strumpstickor på Varv 6)

Varv 1: 6 r, CDD, *11 r, CDD; upprepa från * tills det är 5 m kvar, 5 r—84 (96).

Varv 2 och alla jämna # Varv: Sticka alla maskor rät.

Varv 3: 5 r, CDD, *9 r, CDD; upprepa från * tills det är 4 m kvar, 4 r—70 (80).

Varv 5: 4 r, CDD, *7 r, CDD; upprepa från * tills det är 3 m kvar, 3 r—56 (64).

Varv 7: 3 r, CDD, *5 r, CDD; upprepa från * tills det är 2 m kvar, 2 r—42 (48).

Varv 9: 2 r, CDD, *3 r, CDD; upprepa från * tills det är 1 m kvar, 1 r—28 (32).

Varv 11: *1 1, CDD; upprepa från * varvet runt—14 (16).

Varv 13: *2 r tills; upprepa från * varvet runt—7 (8) maskor kvar.

AVSLUT

Klipp BF och lämna en garnände. Använd en garnnål och trä tråden genom resterande maskor, dra till tätt för att snyggt stänga till toppen på mössan. Fäst garnändarna på avigsidan av mössan. Blocka försiktig för att få önskade mått.

Njut av din nya mössa :)

cold comfort knits

Diagram

NOTERINGAR

-Det kan vara till hjälp att dela in varje mönsterdel med 14 maskor (mönsteruppreping) med en maskmarkör. Placera markörerna när du stickar Varv 1 och ta bort dem när du stickar Varv 33, lämna kvar markören i början på varvet.





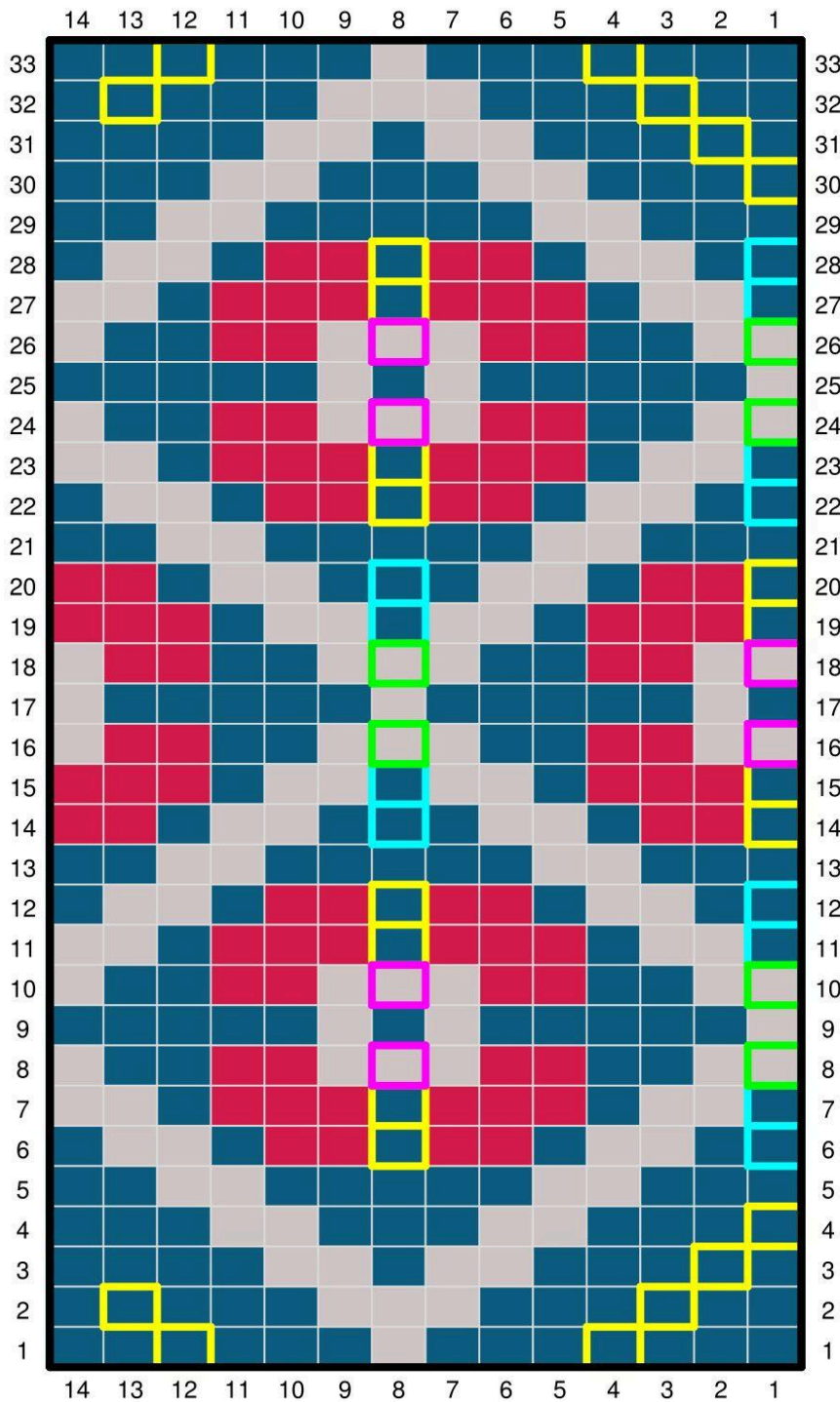

-Sätt till garn C1 i början på Varv 1. Klipp garn C1 i slutet på Varv 33.

-Sätt till garn C2 i början på Varv 6. Klipp garn C2 i slutet på Varv 28.

-Varje ruta med en olikfärgad ram representerar var/hur du ska sno dina flotteringar (se teckenförklaring).



TECKENFÖRKLARING

	Sticka med C1
	Sticka med C2
	Sticka med BF
	Sno BF med C1
	Sno C2 med BF
	Sno C1 med BF
	Sno C2 med C1