



STICKMÖNSTER

Clara

Tröja

Design: Erica Gabriella Studio | Hobbii Design

MATERIAL

A: 12 (13) 14 (15) nystan Snowstorm, färg 21
B: 2 (2) 3 (4) nystan Snowstorm, färg 01

Rundsticka 7 mm, 100 cm
Rundsticka 7 mm, 40 cm
Rundsticka 8 mm, 100 cm
Rundsticka 8 mm, 40 cm
Maskmarkörer
Garnnål

Garnkvalitet

 **Snowstorm**, Hobbii
100% Ull
50 g = 50 m

STICKFASTHET

10 cm x 10 cm = 12 m x 16 varv

FÖRKORTNINGAR

rm = rät
am = avig
m = Maska(or)
fs = flätsticka
MM = maskmarkör

STORLEK

S (M) L (XL)

MÅTT

Bredd: (66) 68 70 72 cm
Längd: (50) 52 54 56 cm

MÖNSTER INFORMATION

En löst sittande tröja stickad i 100% ull med flätor och broderi. Tröjan stickas sömlös på rundstickor och du kommer att introduceras till hur man läser diagram. Baskunskaper om flätstickning, hur man plocka upp maskor och hur man läser diagram är önskvärt.

HASHTAGS TILL SOCIALA MEDIER

#hobbii clara
#hobbii design

KÖP GARNET HÄR

<https://shop.hobbii.se/clara-troja>



FRÅGOR

Om du har frågor angående mönstret, är du välkommen att skriva till

kundservice@hobbii.se

Vi ber dig uppge mönstrets namn och nummer.

Lycka till med projektet!

Mönster

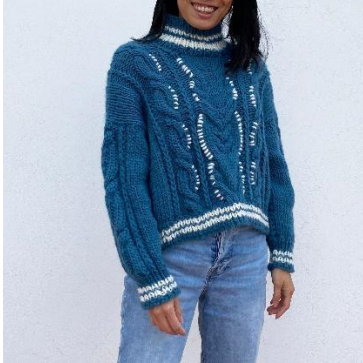

INFO OCH TIPS

Innan du stickar tröjan är det bra att kontrollera din stickfasthet.

När du stickar runt är det alltid bra att markera halvvägs för att ange sidsömmarna, 80 (82) 84 (86) m. Använd också en markör för att markera dina varv - du kan t.ex. markera vart 10:e varv för att hålla räkningen.

Klipp inte garnet direkt när du byter mellan olika färger, för att få färre trådar att fästa, kan du enkelt tvinn ihop garnen när du byter färg.

Förkortningar för fram - och bakstycke

 RS: rät
AS: avig

 RS: avig
AS: rät

 Ingen maska

 avmaska

 Lyft 1 m, 1 rm, dra lyfta m över stickade m

 RS: rät
AS: avig

 Sticka 2 m tillsammans

 Lyft 1 m löst av

 RS: Fläta fram över 6 m: lyft nästa 3 m till fs (= flätstickan) och håll fs framför arbetet, 3 rm, sedan 3 rm från fs
AS: 6 am

 RS: Fläta bak över 6 m: lyft nästa 3 m till fs och håll fs bakom arbetet, 3 rm, sedan 3 rm från fs
AS: 6 am

 RS: Fläta fram över 4 m: lyft nästa 2 m fs och håll fs framför arbetet, 2 rm, sedan 2 rm från fs
AS: 4 am

 RS: Fläta bak över 4 m: lyft nästa 2 m till fs och håll fs bakom arbetet, 2 rm, sedan 2 rm från fs
AS: 4 am

 Lyft 3 m till fs och håll fs framför arbetet, 1 am, 3 rm från fs

 Lyft 1 m till fs och håll fs bakom arbetet, 3 m am, 1 am från fs

 Lyft 4 m till fs och håll den framför arbetet, 4 rm, 4 rm från fs

 Lyft 4 m till fs och håll den bakom arbetet, 4 rm, 4 rm från fs

KROPP

Ribbkant

Lägg upp 160 (164) 168 (172) m på rundstickor 7 mm och sticka ribbstickning (1 am, 1 rm)

Varv 1-2: färg A

Varv 3-4: färg B

Varv 5: färg A

Varv 6-7: färg B

Varv 8-11: färg A

BAKSTYCKE

Byta till rundstickor 8 mm och följ diagrammet med färg A.

Följ det diagram som motsvarar din storlek.

När du kommer till varv 37 (39) 39 (39) ska du forma ärmöppningen och dela arbetet i 2 delar (fram- och bakstycke).

Du stickar först bakstycket och framstyckets maskor förs över till en hjälpsticka.

FRAMSTYCKE

Flytta dina maskor till stickor 8 mm

Börja sticka från avigsidan och följ det diagram som motsvarar din storlek.

När du formar nacklinjen, stickar du först höger axel (när tröjan är på).

Vänster axel

Börja sticka från avigsidan och fortsätt med diagrammet.

Var noga med att maskorna på axlarna, fram och bak, ligger mitt för varandra när du syr ihop dem.



Krage

Plocka upp totalt 50 (52) 54 (56) maskor runt halsen med rundstickor 7 mm, 40 cm och sticka ribbstickning (1 am, 1 rm)

Varv 1-2: färg A

Varv 3-6: färg B

Varv 7-8: färg A

Varv 9-10: färg B

Varv 11-14: färg A

Avmaska



Ärmar

Stickas runt, uppifrån och ner.

Plocka upp 46 (48) 50 (52) m runt ärmöppning med rundstickor 8 mm, 40 cm

Ribbkant

Rundstickor 7 mm och sticka ribbstickning (1 am, 1 rm)

Varv 1-2: färg A

Varv 3-4: färg B

Varv 5: färg A

Varv 6-7: färg B

Varv 8-11: färg A

Avmaska

Vänster ärm

Följ diagrammet.

Höger ärm

När den högra ärmen stickas läses diagrammet från vänster till höger!

Notera att symbolerna nedan nu betyder:

RS: Fläta över 6 bak: Lyft de nästa 3 m till fs och håll fs bakom arbetet, 3 rm, sedan 3 rm från fs

AS: 6 am



AVSLUT

Fäst alla lösa garnändrar på plagget.

BRODERA

Som utsmyckning kan du brodera din tröja. Trä din nål med färg B och börja brodera. Var kreativ och brodera gärna dina egna mönster.



Till sist: Fäst alla lösa garnändrar för att avsluta broderiet.

Mycket nöje!

Erica Gabriella

ERICA GABRIELLA

STORLEK S: BAKSTYCKE

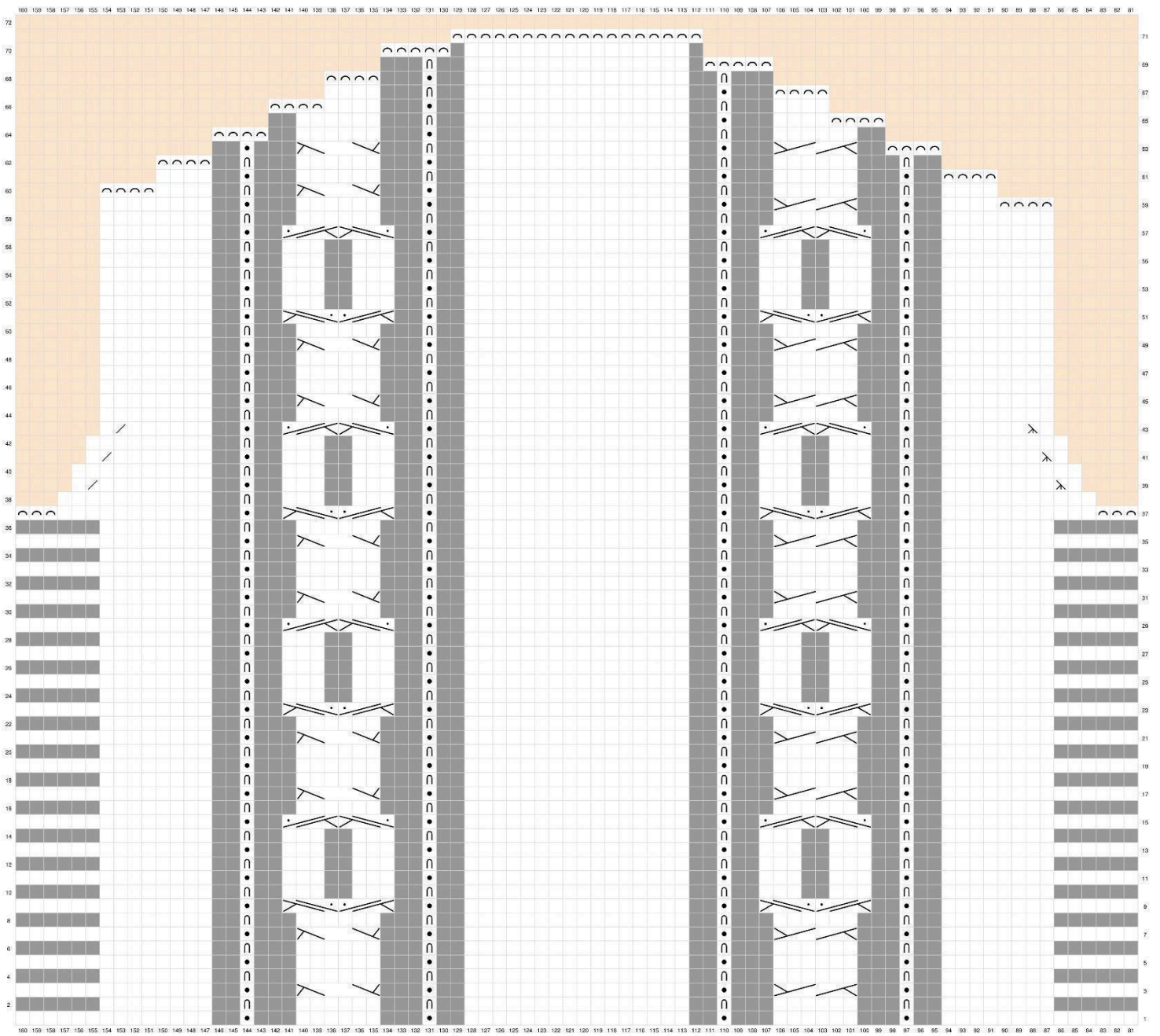

STORLEK S: FRAMSTYCKE

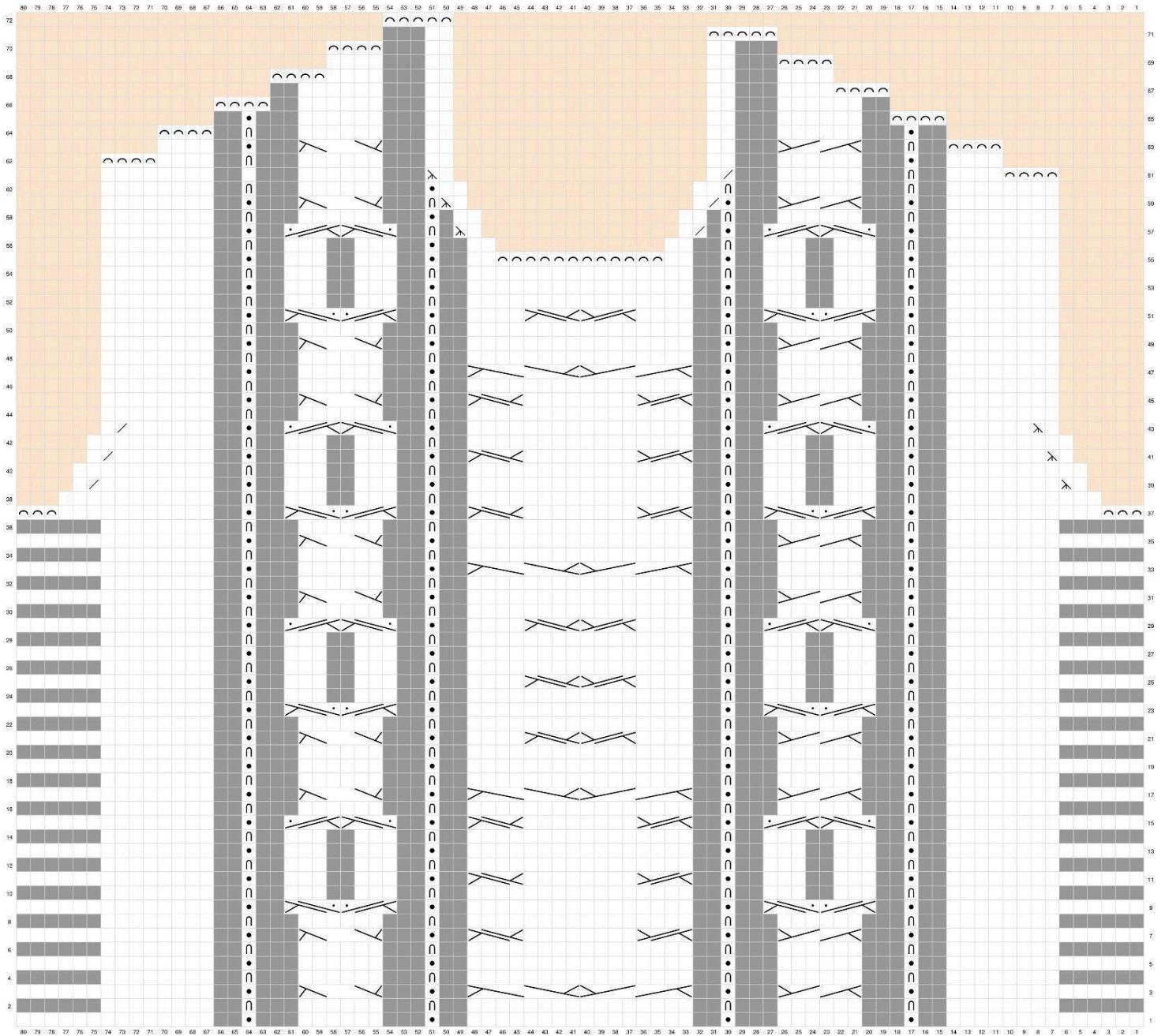

STORLEK S : (vänster) ÄRM

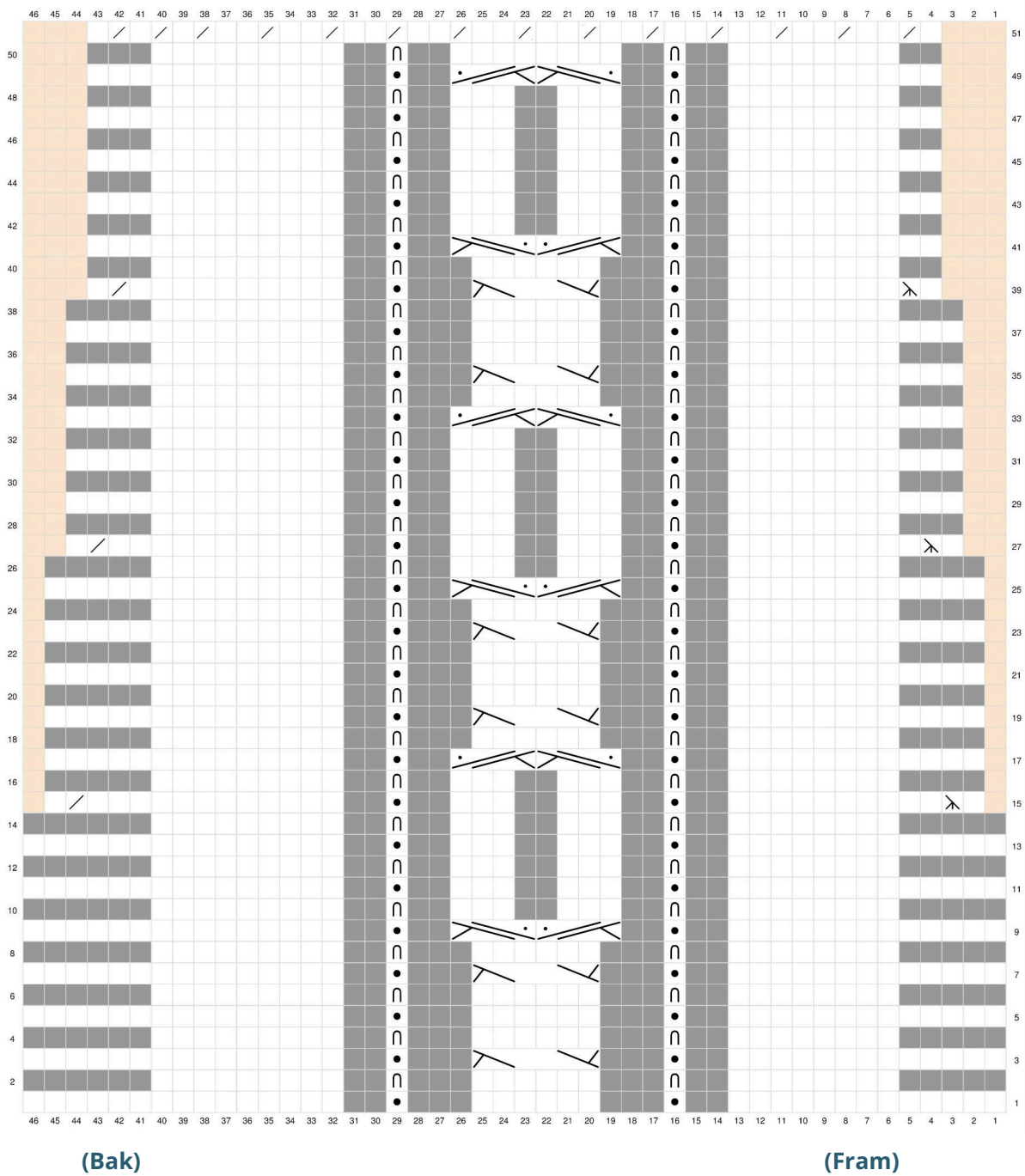

STORLEK M: BAKSTYCKE

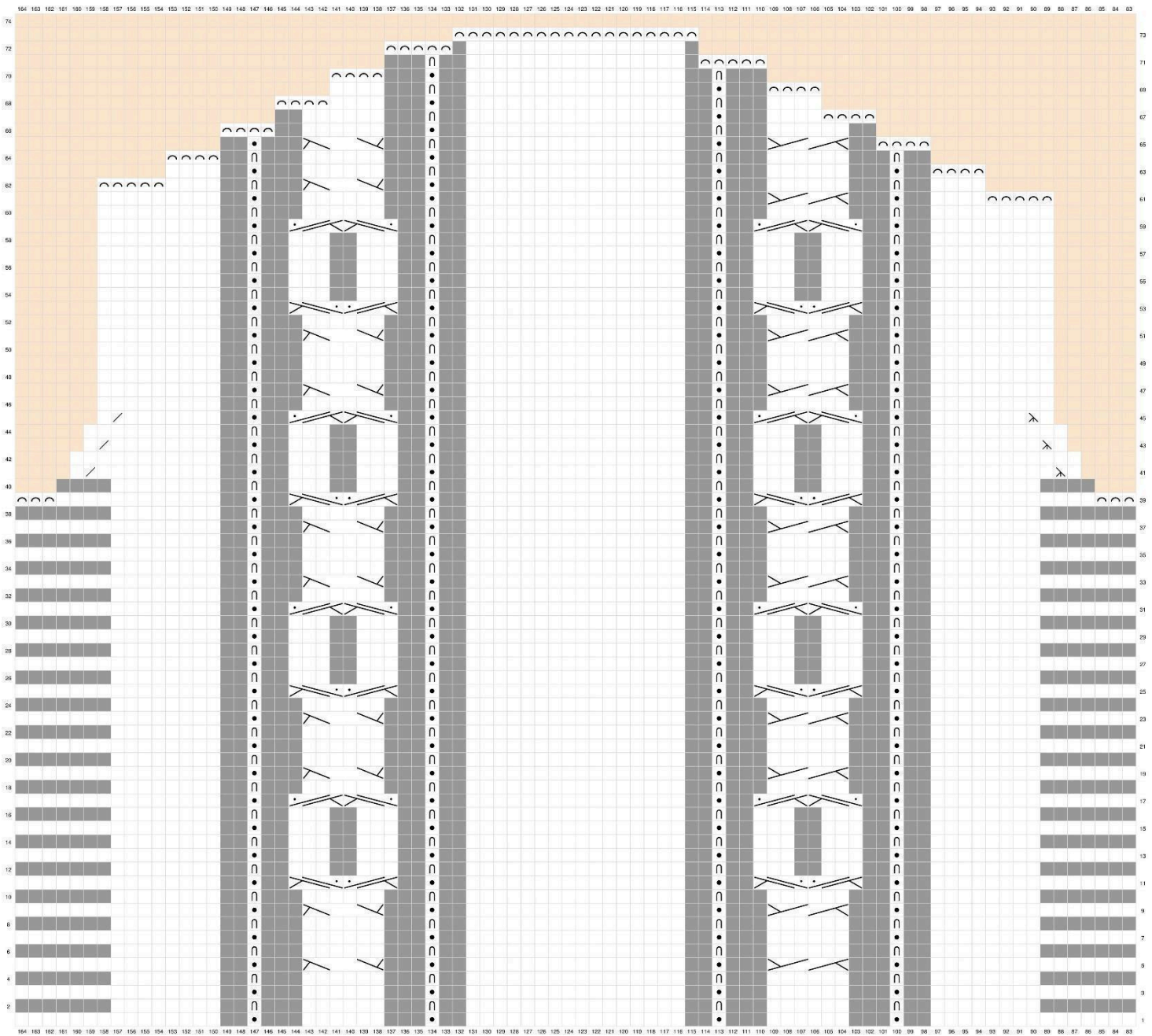

STORLEK M: FRAMSTYCKE

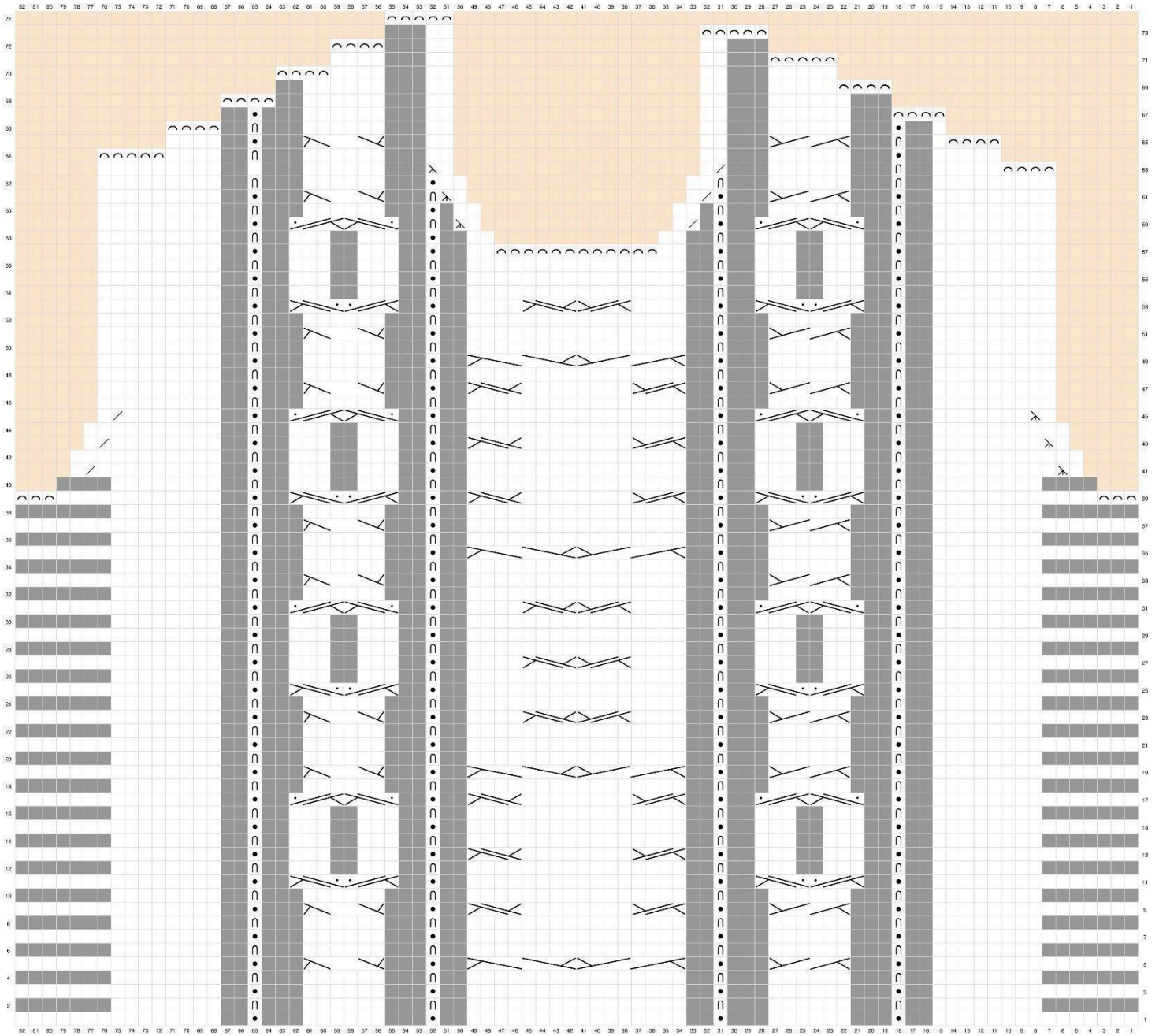

STORLEK M: (vänster) ÄRM

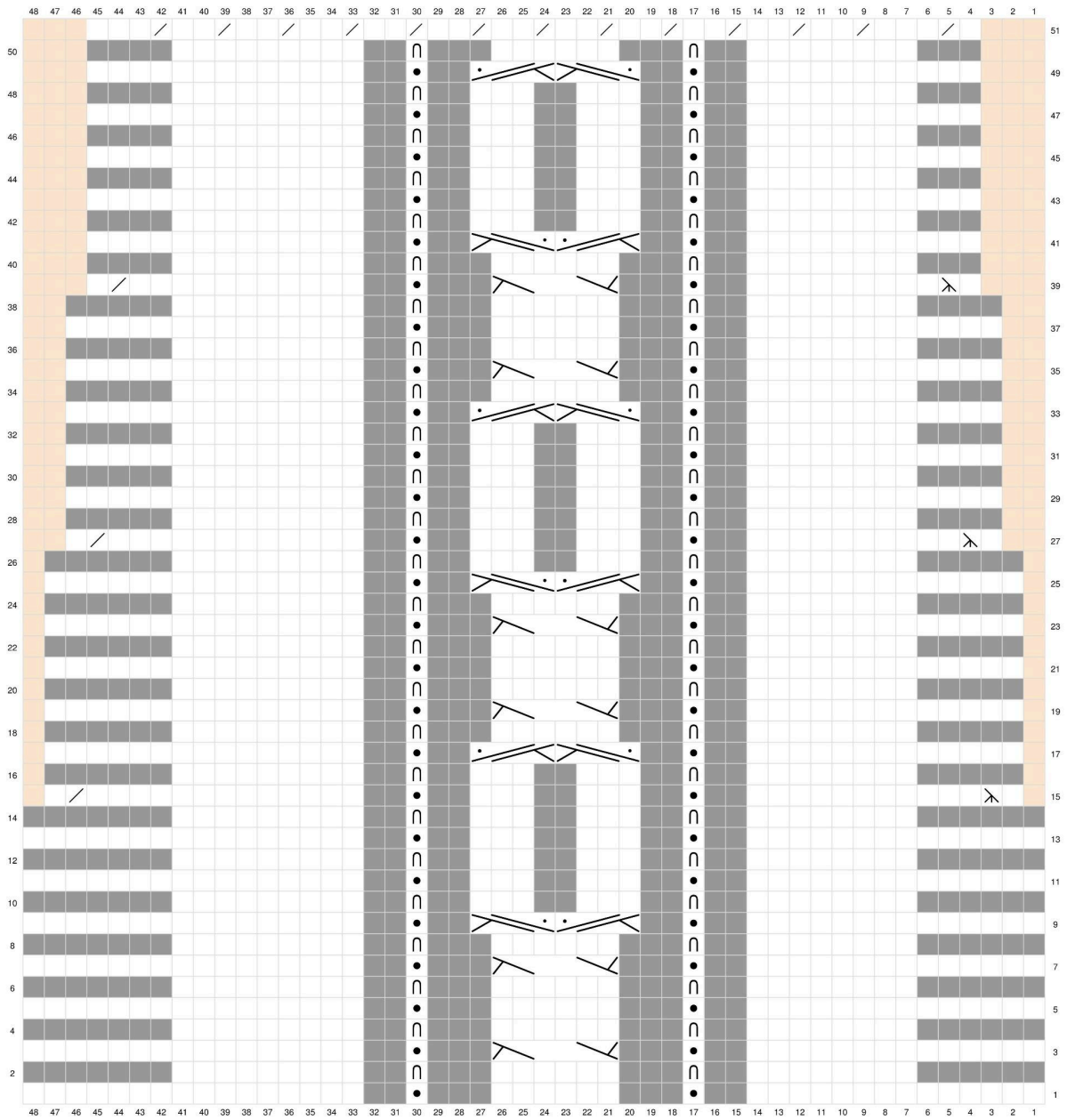

(Bak)

(Fram)

STORLEK L: BAKSTYCKE

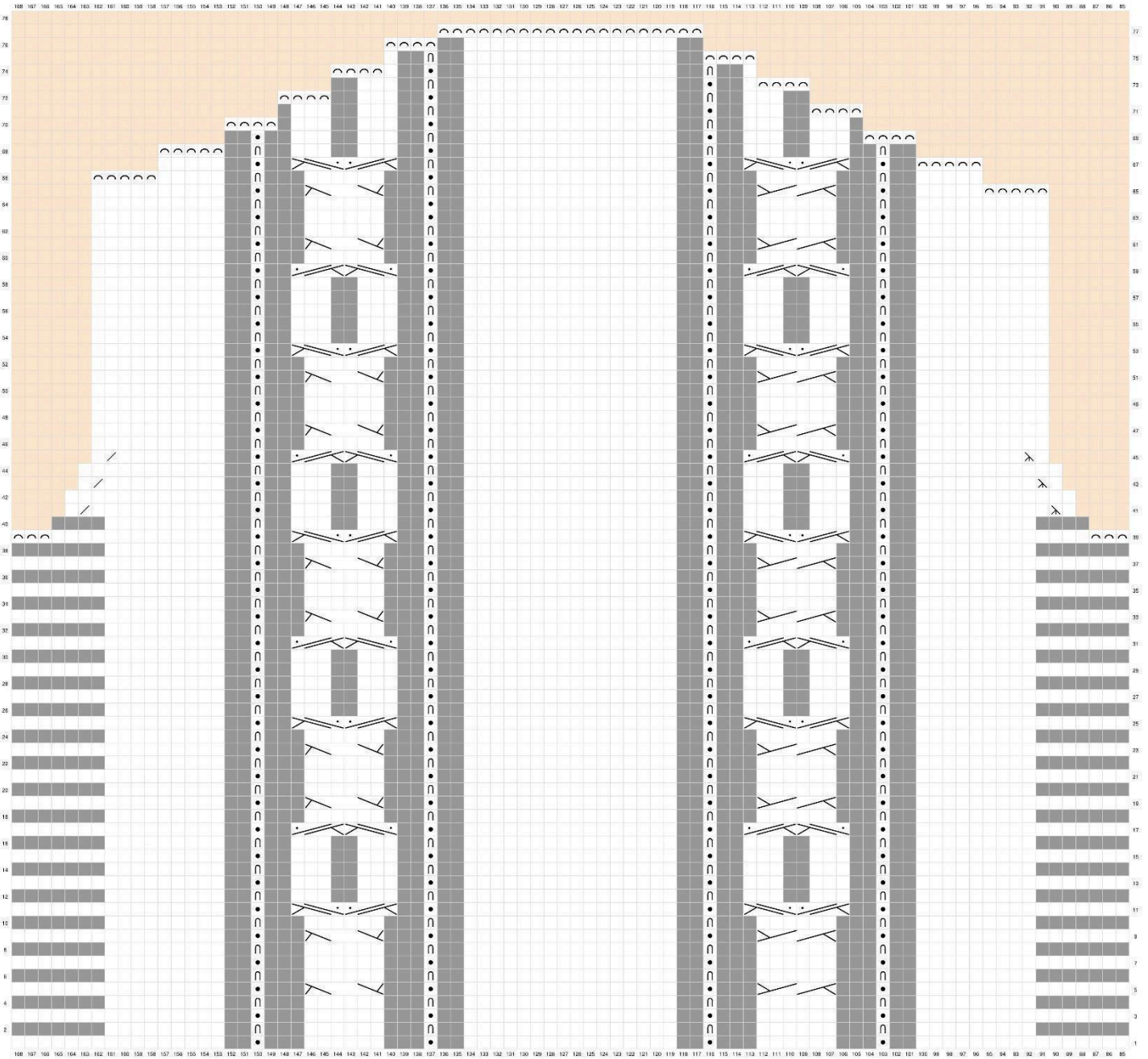

STORLEK L: FRAMSTYCKE

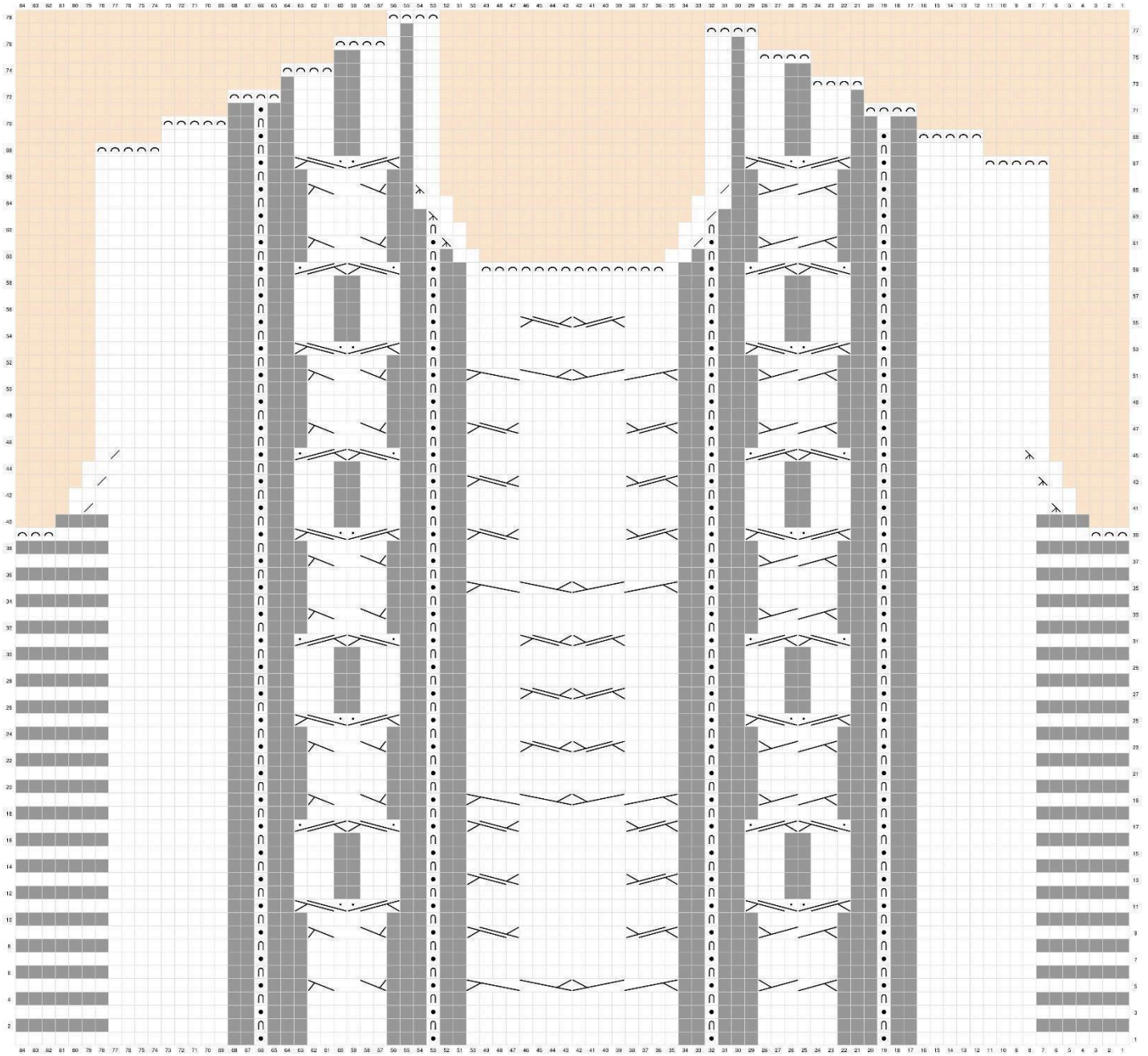

STORLEK L: (vänster) ÄRM

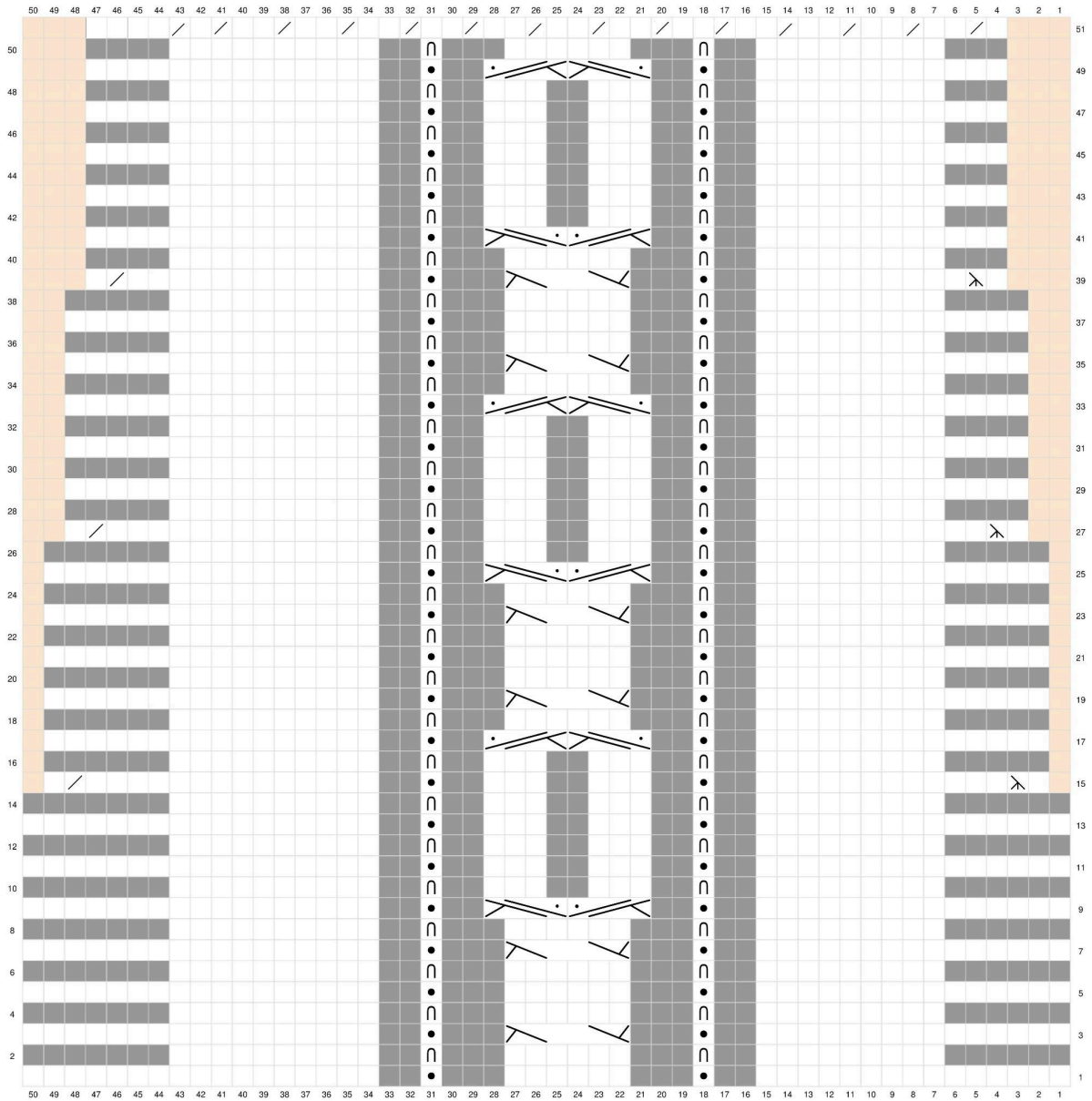

(Bak)

(Fram)

STORLEK XL: BAKSTYCKE

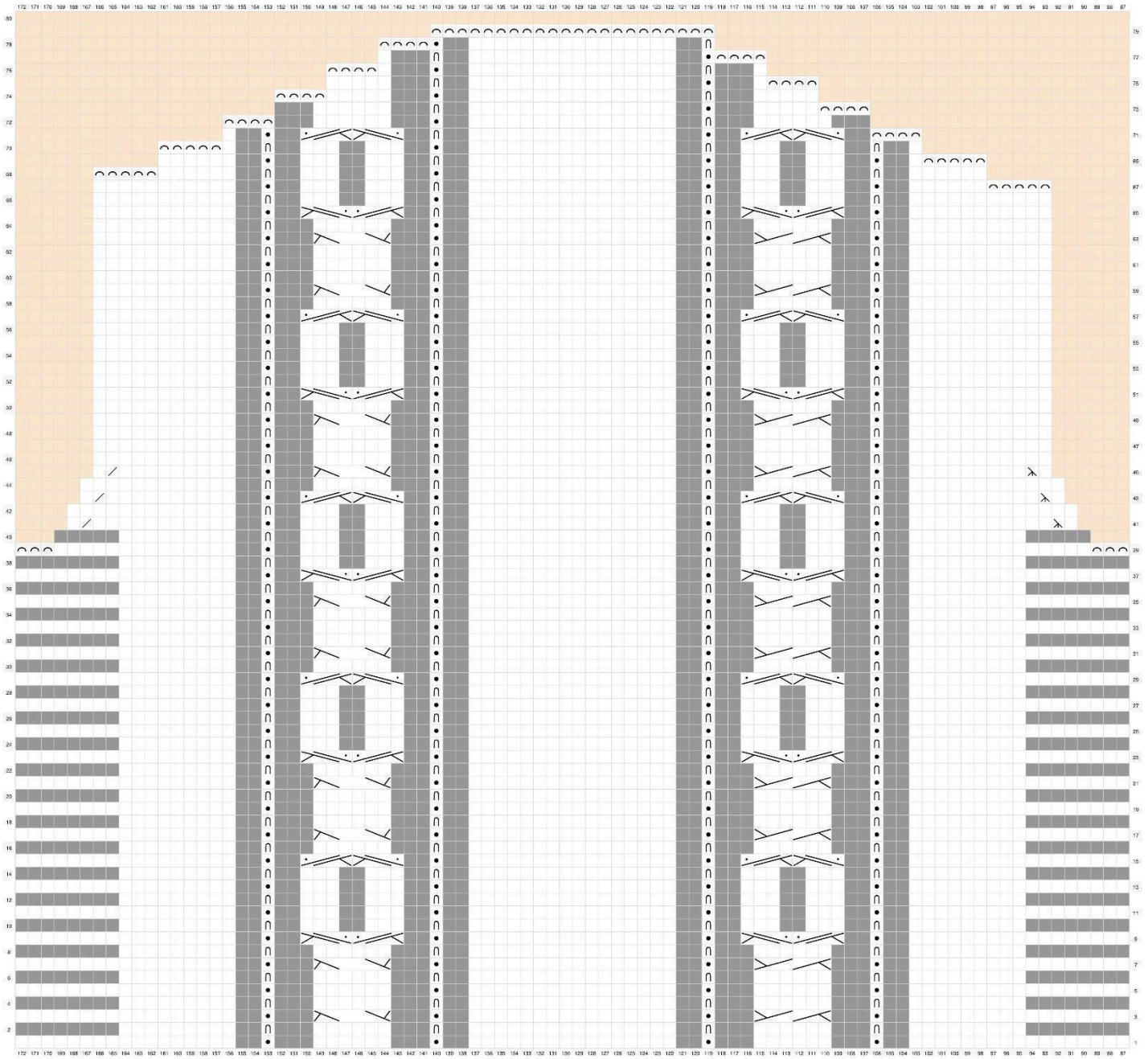

STORLEK XL: FRAMSTYCKE

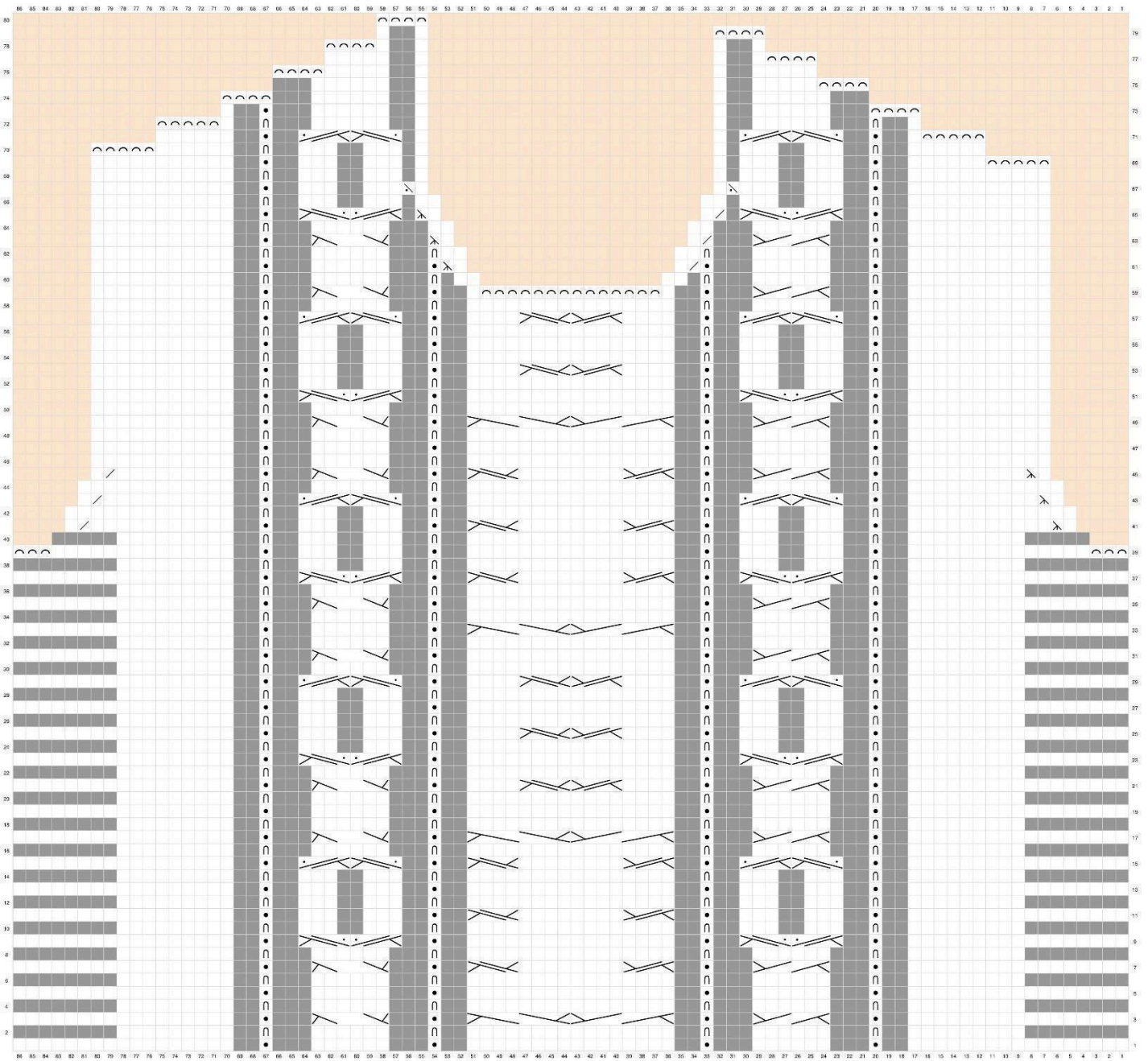

SIZE XL: (vänster) ÄRM

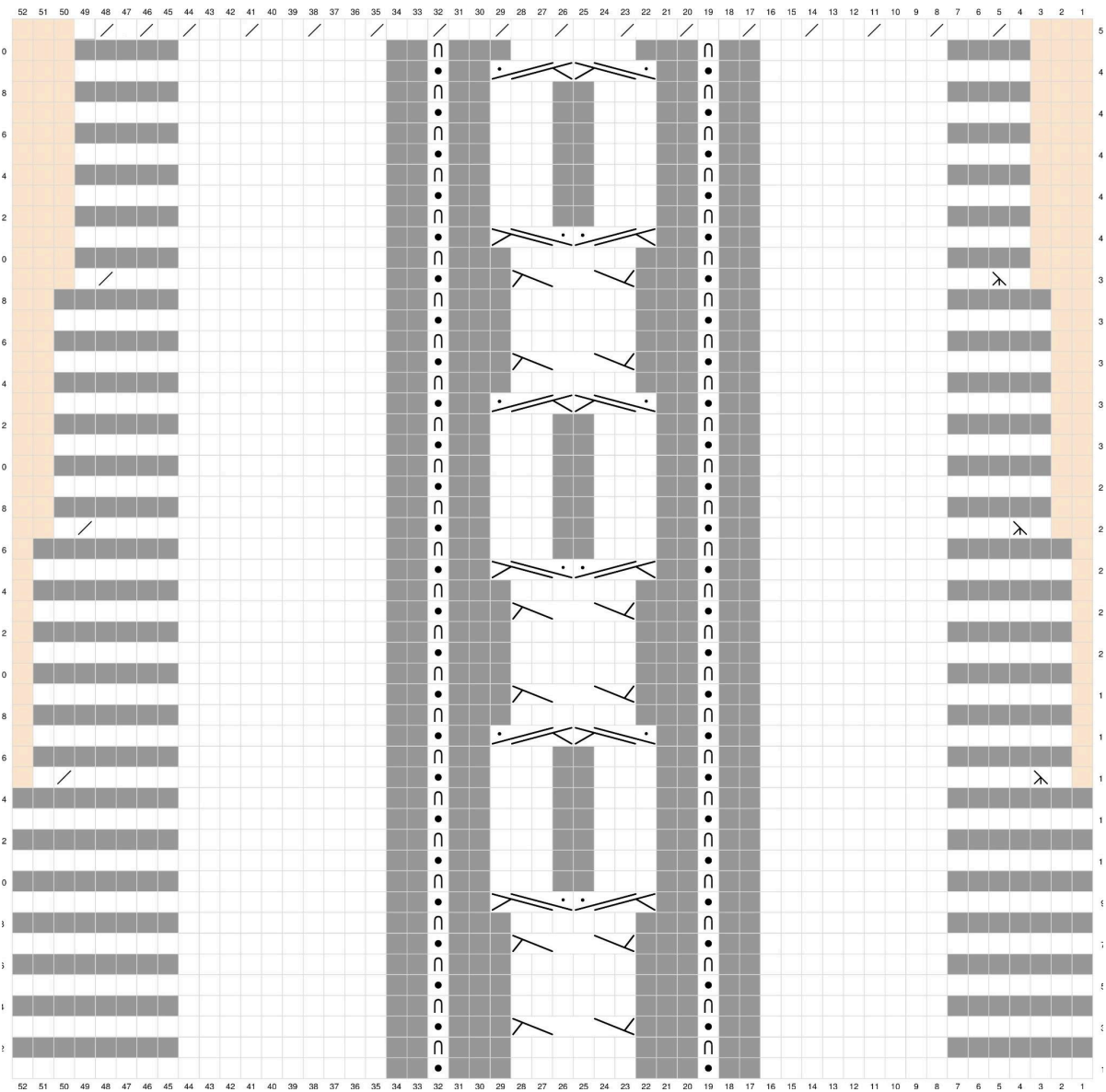

(Bak)

(Fram)